

1417 - Columna de acero con base ø 102-159

Código: 426760-00

INFORMACIÓN GENERAL



Artículo	1417 - Columna de acero con base ø 102-159
Código	426760-00

DIMENSIONES Y PESO

Peso (Kg)	34 kg
-----------	-------

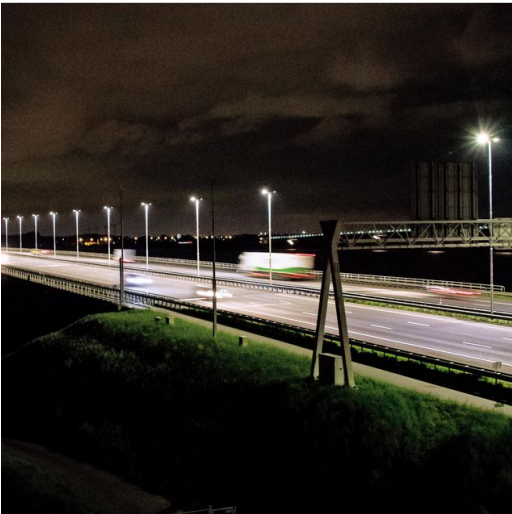

1417 Palo in acciaio con base ø 102-159



## 1417 - Columna de acero con base ø 102-159

---

Código: 426760-00



1417 - Columna de acero con base ø 102-159

Código: 426760-00

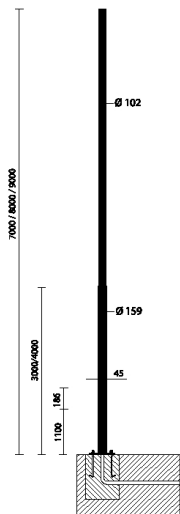

DESCARGAR

MONTAJES

InstruccionesMontaje 1417-1418 04-14.pdf

DIBUJOS

EsquemasTécnicos 1417.dxf

EsquemasTécnicos3D disano 1417 pole 9m.3dm



MATERIALES Y COLORES

Cuerpo	De acero laminado en caliente, fijación cabeza columna ø60. Para versión con base, hay que comprar 4 pernos de anclaje para enterrar. Con 2 fusibles de 16A, bornero extraíble 4 polos/3 vías = 10mm2 y derivación de 2,5mm2. De serie clase de aislamiento II.
Fijación columna	0
Barnizado	barnizado con polvo de poliestireno termoendurecible.
Color	Grey

NORMAS Y CUMPLIMIENTO

Marcados y pruebas	CE
Pruebas De Laboratorio	La posibilidad de acoplar una composición a la columna está sujeta a la verificación de la resistencia al empuje del viento, en las zonas del territorio previsto por la norma DM14/01/2008. Según las hipótesis de carga prevista por la norma EN 40-3-1.

GARANTÍA

Garantía posventa	0 yr
-------------------	------